Les Roses Noires

Club de marche affilié à la FFBMP sous le N° BBW 007
Rédacteur responsable du journal: Jonet Guy – Chée de Mons 554 R02 – 1480– Tubize
Tél: 02/355 24 35 - e-mail: fa373307@skynet.be

Année 2014 Numéro 12 Décembre

Notre marche de Noël: le samedi 13 décembre 2014 à Huleu

Une ballade de +/- 6 km dans la campagne Ittroise et plus précisément dans le hameau de Huleu

Adresse du rendez-vous:

Rue du Croiseau , 48
1460- Ittre

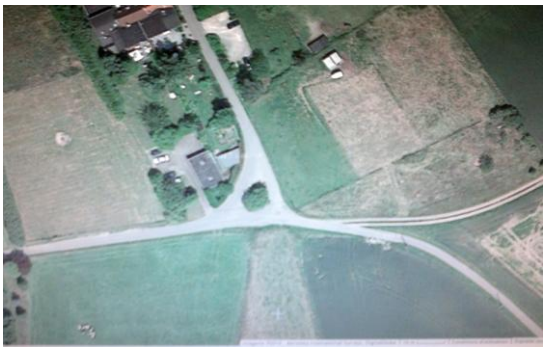

Nos organisations en 2014

Quand	Quoi	Où
Samedi 13 décembre	Marche de Noël	Cravache D'Or à Huleu

Nos organisations en 2015

Dimanche 8 février	Marche Adeps	Stade Leburton
Samedi 28 et dimanche 29 mars	Marche de l'Amitié	Stade Leburton
du vendredi 22 mai au lundi 25 mai	Paris-Tubize	
Dimanche 6 septembre	Marche de l'Entité	Stade Leburton

En décembre:

Degeeter Pascal	***7***
Regibo Lydia	***10***
Guilmot Françoise	***12***
De Weghe Serge	***15***
Regibo Christian	***23***
Tresnie Philippe	***28***

Extrait du PV de la réunion du 25 novembre 2014

1) ADEPS: Les parcours sont définis.
2) Journée club: 17 inscrits à ce jour .
3) Paris-Tubize: Nouvelle structure de l'organisation.

Marche de Noël le samedi 13 décembre

Rendez-vous à 13 heures

La Cravache d'Or
Rue du Croiseau, 48
1460 - Ittre (Huleu)

Bienvenue à tous et toutes !

Rappel

Pour être en ordre de cotisation pour 2015, la somme de 20€ (et oui!!!! toujours pas d'augmentation) devra être versée sur le compte des Roses Noires avant le 1er décembre .

A verser sur le compte des Roses Noires BE15 3100 7396 6630 avec la mention: Cotisation 2015.
Gratuit pour toute personne agée de moins de 16 ans .

HUMOUR

Les enfants dans le noir font des bêtises, et les bêtises dans le noir font des enfants .

Quant on met de l'argent de côté, on n'en a jamais devant soi.

Ne jamais monter sa tente quand son oncle n'est pas loin .

Je préfère de belles souris que Deborah.

Des tresses à chien sont aussi ridicules que des Natacha.

Si une femme est paniquée, cela ne veut pas dire nécessairement qu'elle cherche un homme .

Des pets de nonnes sentent moins mauvais que des vendanges .

Un pinailleur n'est pas forcémént un mari infidèle .

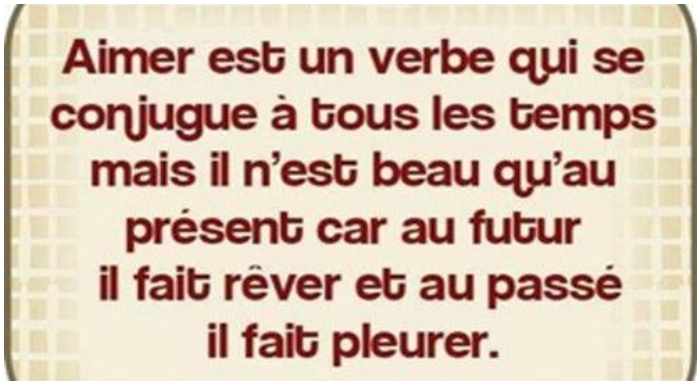

Notre journée club 2015

Un aperçu de notre journée club 2015

27 juin 2015

Plus que quelques jours !!!!

Quelques infos sur notre journée club 2015.

Départ en car du stade Leburton.
Pour ceux et celles qui le désirent, le car nous déposera à Falaën pour une balade jusque Warmant
A Warmant , on remontera dans le car pour aller prendre le bateau où le diner sera servi à bord .
Ensuite , débarquement pour la visite des jardins de Freyr.
On remonte à bord pour le dessert .
Retour vers le rocher Bayard où nous reprenons le car pour Tubize.

Un programme plus détaillé sera publié dans un de nos prochains journaux .

Ne pas oublier !!!!

Toutefois, pour savoir le nombre de membres qui participeront à cette journée , un acompte de 10 € p/p sera demandé avant fin décembre, cet acompte servira d'inscription à la journée .

Le prix total de la journée club est de 30€ p/p.

Le solde du voyage devra être versé sur le compte des Roses Noires avant le 1er juin 2015
N° de compte des Roses Noires: BE15 3100 7396 6630

Chers amis membres des Roses Noires.

Vous avez sûrement appris que j'avais décidé d'arrêter d'organiser « Paris-Tubize » et ceci pour des raisons personnelles et familiales.
Je voudrais que vous sachiez que pendant les trente-trois années passées à l'organisation, j'ai pris un plaisir immense à m'en occuper, j'y ai passé des moments intenses et formidables, j'ai eu la chance de rencontrer des personnes sympathiques et motivées avec qui j'ai vécu des instants inoubliables et c'est grâce à ces personnes que « Paris-Tubize » a pu exister aussi longtemps. Certaines d'entre elles sont devenues des amis fidèles.
J'ai eu aussi de la chance d'avoir deux mentors extraordinaires en les personnes de Fernand et Raoul et en ce moment c'est vers eux que vont mes pensées.
Je garde donc un souvenir merveilleux de toutes ces années passées sur les routes de « Paris-Tubize ».

Evidemment, dans le monde de la marche, ma décision a fait l'effet d'une bombe, mais tout le monde a été compréhensif et j'ai reçu beaucoup de message de sympathie et de remerciement.

A la suite de cela, un miracle s'est produit et après maintes discussions entre eux, Pascal De Geeter et Pascal Vanhaelen ont décidé de reprendre le flambeau, quel bonheur quand ils me l'ont annoncé. Bien sûr, ils m'ont demandé de les aider dans leurs tâches, ce que j'ai accepté avec joie. Je reste à leur disposition pour tous renseignements et aides.
Je reste convaincu qu'ils vont mener à bien l'organisation de « Paris-Tubize », et si la première année quelques lacunes apparaissaient, je vous demanderais d'être tolérant car « la critique est aisée mais l'art est difficile ».

Je leur souhaite d'ores et déjà bonne chance et bon « Paris-Tubize » 2015

Amitiés

Michel

Non « Paris – Tubize » n’est pas mort,

Ce n'est plus un secret pour personne, Michel s'est retiré de l'organisation de Paris - Tubize pour des raisons personnelles. C’est pour cela que Pascal Vanhaelen et moi-même avons décidé de reprendre les rennes.

Quand on marche ou si on fait partie de l'intendance, on ne s'imagine pas le travail de titan qu'il y a avant ce week-end de Pentecôte. Tout est réglé comme du papier à musique, le moindre rendez-vous, les horaires pour chaque poste, tous les déplacements, tout est très bien orchestré.

C’est pour cela que je tiens à te remercier Michel pour le travail réalisé pendant toutes ces années et de faire en sorte que Paris - Tubize soit ce qu’elle est maintenant, une organisation très appréciée par le monde de la marche belge et étrangère.

Je tiens également à te remercier pour tous les bons moments passés pendant la marche. Tu vas nous manquer mais tu passes quand tu veux, tu seras toujours le bienvenu. (Jamais les mains vides) Je voudrais te dire que je n’ai pas pris ta place mais je ne fais que la garder au chaud. Tu reviens quand tu veux car tu resteras toujours pour moi, Monsieur Paris – Tubize.

Tous ensemble nous allons veiller à ce que Paris – Tubize vive encore longtemps.

Si quelqu’un est intéressé à participer à l’aventure, il peut se faire connaître car on pourrait avoir besoin de lui.

LONGUE VIE A PARIS-TUBIZE

DE GEETER Pascal

Le comité
des Roses Noires vous souhaite un .....

CLUB PEDESTRE "LES ROSES NOIRES"

ORGANIGRAMME

Jean-Pol Palard j-p.palard@skynet.be	Rue G. Wincqz 297 - 7060-Soignies Tél: 067/33 64 81- GSM 0496/27 64 95	Président du club Représentant du club à la FFBMP
Guy Cullus guy.cullus@skynet.be	Av.G.Roosens 61 -1480-Clabecq Tél:02/355 93 06-GSM 0478/33 00 97	Secrétaire du club
Michel Defrenne mitch.def@skynet.be	Rue Maty 10 - 6230-Obaix Tél:067/87 87 89- GSM 0474/27 39 37	Trésorier du club
Colette Eggen coletteeggen@hotmail.com	Rue du Poti 9 - 1480-Tubize Tél:02/376 76 81-GSM 0496/20 09 78	Responsable assurances Secrétaire adjoint du club
Pascal Vanhaelen vanhaelen.pin@gmail.com	Rue R.Luyck 134 - 1480-Tubize Tél:02/355 74 53-GSM 0478/64 76 00	Responsable du matériel du club Organisateur Paris-Tubize
Guy Jonet fa373307@skynet.be	Chée de Mons 554 - 1480-Tubize Tél: 02/355 24 35-GSM 0478/80 49 74	Responsable parcours Rédacteur du journal du club
Georges Lanis g.lanis@hotmail.be	Route Provinciale 128 -1480-Clabecq Tél:02/366 38 61-GSM 0479/23 06 81	Responsable achats
Pascal De Geeter pascal.degeeter@skynet.be	Rue d'Ostin 5 5310- Dhuy tél: 081/51 20 28- gsm 0477/48 59 85	Organisateur Paris-Tubize
Espace Kop - A.F.C. Tubize	Allée des Sports - 1480-Tubize	Local du club
Compte Bancaire	BE15 3100 7396 6630	